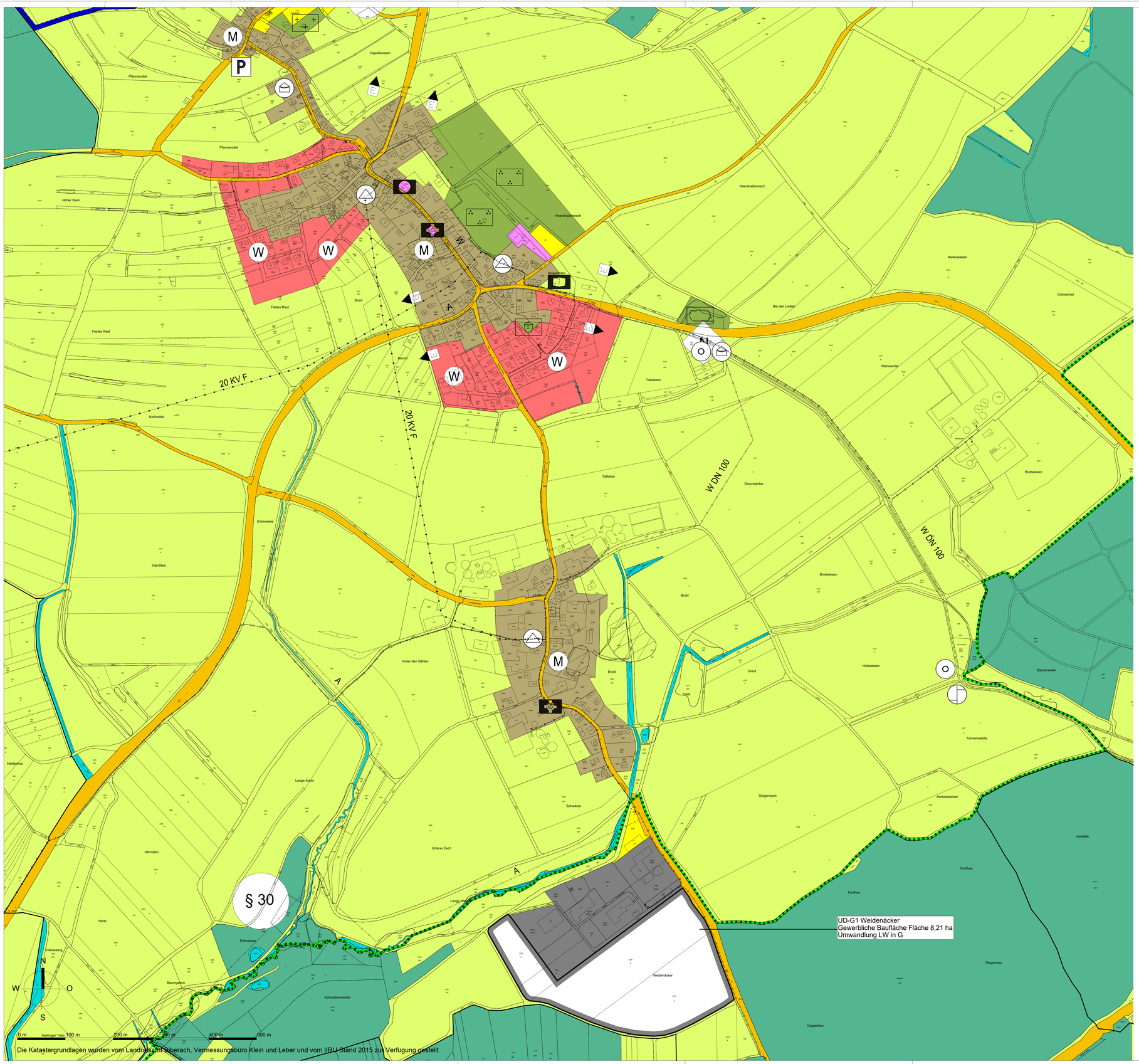


## Art der baulichen Nutzung

(§ 5 Abs 2 (1), § 9 Abs. 1 (1) BauGB, § 1-11 BauNVO)

bestehend | geplant

- W — W — Wohnbauflächen (§ 1 (1) 1 BauNVO) (Nr. 1.1 Anl. z. PlanzV 90)
- W — W — Zukünftiger Entwicklungsbereich (ohne rechtliche Bindungswirkung)
- M — M — Gemischte Bauflächen (§ 1 (1) 2 BauNVO) (Nr. 1.2 Anl. z. PlanzV 90)
- M — M — Zukünftiger Entwicklungsbereich (ohne rechtliche Bindungswirkung)
- G — G — Gewerbliche Bauflächen (§ 1 (1) 3 BauNVO) (Nr. 1.3 Anl. z. PlanzV 90)
- G — G — Zukünftiger Entwicklungsbereich (ohne rechtliche Bindungswirkung)
- S — S — Sonderbauflächen (§ 1 (1) 4 BauNVO) (Nr. 1.4 Anl. z. PlanzV 90)

$M_1$ $W_1$ $G_1$ $S_1$ — Zuordnungsziffer für Baufläche

## Einrichtungen und Anlagen zur Versorgung mit Gütern und Dienstleistungen des öffentlichen und privaten Bereichs, Flächen für den Gemeinbedarf, Flächen für Sport- und Spielanlagen

(§ 5 Abs 2 (2) und Abs. 4, § 9 Abs. 1 (5) und Abs. 6 BauGB)

- Flächen für den Gemeinbedarf (Nr. 4.1 Anl. z. PlanzV 90)
- Öffentliche Verwaltungen (Nr. 4.1 Anl. z. PlanzV 90)
- Schule (Nr. 4.1 Anl. z. PlanzV 90)
- Kirchen und kirchlichen Zwecken dienende Gebäude und Einrichtungen (Nr. 4.1 Anl. z. PlanzV 90)
- Sozialen Zwecken dienende Gebäude und Einrichtungen (Nr. 4.1 Anl. z. PlanzV 90)
- Post (Nr. 4.1 Anl. z. PlanzV 90)
- F — Feuerwehr (Nr. 4.1 Anl. z. PlanzV 90)
- Kulturellen Zwecken dienende Gebäude und Einrichtungen (Nr. 4.1 Anl. z. PlanzV 90)
- Gesundheitlichen Zwecken dienende Gebäude und Einrichtungen (Nr. 4.1 Anl. z. PlanzV 90)
- Sportlichen Zwecken dienende Gebäude und Einrichtungen (Nr. 4.1 Anl. z. PlanzV 90)

## Flächen für den überörtlichen Verkehr und für die örtlichen Hauptverkehrszüge

(§ 5 Abs 2 (3) und Abs. 4 BauGB)

- Autobahnen und autobahnähnliche Straßen (Nr 5.1.1 Anl. z. PlanzV 90)
- Sonstige überörtliche und örtliche Hauptverkehrsstraßen (Nr 5.1.1 Anl. z. PlanzV 90)
- Umgrenzung der Flächen für Bahnanlagen (Nr 5.4 Anl. z. PlanzV 90)
- Segelfluggelände (Nr 5.6 Anl. z. PlanzV 90)
- Ruhender Verkehr (Nr 5.1.1 3 Anl. z. PlanzV 90)

## Flächen für Versorgungsanlagen, für die Abfallentsorgung und Abwasserbeseitigung sowie für Ablagerungen

(§ 5 Abs 2 (4) und Abs. 4, § Abs. 1 (12,14) und Abs. 6 BauGB)

- Fläche für Versorgungsanlagen (Nr. 7 Anl. z. PlanzV 90)
- Elektrizität (Nr. 7 Anl. z. PlanzV 90)
- Wasser (Nr. 7 Anl. z. PlanzV 90)
- Kläranlage
- Funkturm
- Pumpwerk
- Umspannwerk
- Umspannstation
- Mülldeponie
- Wasserbehälter
- Brunnen
- Regenüberlaufbecken
- Regenrückhaltebecken mit Überlauf
- Schreibpegel

## Hauptversorgungs- und Hauptabwasserleitungen

(§ 5 Abs. 2 (4) und Abs. 4, § 9 Abs. 1 (13) und Abs. 6 BauGB)

oberirdisch | unterirdisch

- G — Gas (Nr. 9 Anl. z. PlanzV 90)
- A — Abwasser (Nr. 9 Anl. z. PlanzV 90)
- W — Wasser (Nr. 9 Anl. z. PlanzV 90)
- E — Elektrizität (Nr. 9 Anl. z. PlanzV 90)

## Grünflächen

( § 5 Abs. 2 (5) und Abs. 4, § 9 Abs. 1 (15) und Abs. 6 BauGB)

- GR — Grünflächen (Nr. 9 Anl. z. PlanzV 90)
- Parkanlage (Nr. 9 Anl. z. PlanzV 90)
- Dauerkleingärten (Nr. 9 Anl. z. PlanzV 90)
- SP — Sportplatz (Nr. 9 Anl. z. PlanzV 90)
- Spielplatz (Nr. 9 Anl. z. PlanzV 90)
- Zeltplatz (Nr. 9 Anl. z. PlanzV 90)
- Badeplatz, Freibad (Nr. 9 Anl. z. PlanzV 90)
- Friedhof (Nr. 9 Anl. z. PlanzV 90)

## Wasserflächen für die Wasserwirtschaft, den Hochwasserschutz und die Regelung des Wasserabflusses

(§ 5 Abs. 2 (7) und Abs. 4, § 9 Abs. 1(16) und Abs. 6 BauGB)

- Wasserflächen (Nr. 10.1 Anl. z. PlanzV 90)
- W — Umgrenzung der Flächen mit wasserrechtlichen Festsetzungen für den Hochwasserschutz (Nr. 10.2 Anl. z. PlanzV 90)
- Ü — Umgrenzung der Flächen mit wasserrechtlichen festsetzungen Überschwemmungsgebiete (Nr. 10.7 Anl. z. PlanzV 90)

## Flächen für Aufschüttungen, Abgrabungen oder für die Gewinnung von Bodenschätzen

(§ 5 Abs. 2 (8) und Abs. 4, § 9 Abs. 1 (17) und Abs. 6 BauGB)

- Flächen für Aufschüttungen (Nr 11.1 Anl. z. PlanzV 90)
- Flächen für Abgrabungen oder für die Gewinnung von Bodenschätzen (Nr 11.2 Anl. z. PlanzV 90)

## Flächen für die Landwirtschaft und Wald

(§ 5 Abs. 2 (9) und Abs. 4, § 9 Abs. 1 (18) und Abs. 6 BauGB)

- Flächen für die Landwirtschaft (Nr. 12.1 Anl. z. PlanzV 90)
- A — Aussiedler (§ 2 (2) PlanzV 90)
- Flächen für Wald (Nr. 12.2 Anl. z. PlanzV 90)

## Planungen, Nutzungsregelungen, Maßnahmen und Flächen für Maßnahmen zum Schutz, zur Pflege und zur Entwicklungvon Natur und Landschaft

(§ 5 Abs. 2 Nr. 10 und Abs. 4, § 9 abs. 1 Nr. 20, 25 und Abs. 6 BauGB)

- Biotop
- Moore
- Schutzgebiete und Schutzobjekte
- § 30 — Besonders geschütztes Biotop nach § 30 BNatSchG, vor Ort kartiert
- Umgrenzung von Schutzgebieten und Schutzobjekten im Sinne des Naturschutzrechts (Nr. 13.1 Anl. z. PlanzV 90) (Nr. 13.3 Anl. z. PlanzV 90)
- N — Naturschutzgebiet (Nr. 13.3 Anl. z. PlanzV 90)
- L — Landschaftsschutzgebiet (Nr. 13.3 Anl. z. PlanzV 90)
- N 35/7 — Naturdenkmal (Nr. 13.3 Anl. z. PlanzV 90)
- VS FFH — FFH Schutzgebiet nach der Flora-Fauna-Habitatrichtlinie der EU; VS Schutzgebiet nach Vogelschutzrichtlinie der EU
- FFH — FFH Mähwiesen
- A + E W — Mögliche ökologiscl. Ersatz- und Ausgleichsflächen außerhalb der geplanten Bauflächen, ohne rechtliche Bindungswirkung für die Gemeinde

## Regelungen für die Stadterhaltung und für den Denkmalschutz

(§ 5 Abs. 4, § 9 Abs. 6, § 172 Abs. 1 BauGB)

- E — Umgrenzung von Erhaltungsbereichen, wenn im Bebauungsplan (§ 172 Abs. 1 BauGB) (Nr. 14.1 Anl. z. PlanzV 90)
- D — Umgrenzung von Gesamtanlagen (Ensembles),die dem Denkmalschutz unterliegen (§ 5 Abs. 4, § 9 Abs. 6 BauGB) (Nr. 14.2 Anl. z. PlanzV 90)
- D — Einzelanlagen (unbewegliche Kulturdenkmale), die dem Denkmalschutz unterliegen (§ 5 Abs. 4, § 9 Abs. 6 BauGB) (Nr. 14.3 Anl. z. PlanzV 90)
- D — Bodendenkmal

## Sonstige Planzeichen

(§ 2 (2) PlanzV 90)

- Gemarkungsgrenze (§ 2 (2) PlanzV 90)
- Mögliche Ortsumfahrungen
- Ortsdurchfahrtsgrenzen Erschließungsbereich/ Verkehrsbereich (§ 2 (2) PlanzV 90)

# VEREINBARTE VERWALTUNGSGEMEINSCHAFT RIEDLINGEN FACHLICHER TEIL- FLÄCHENNUTZUNGSPLAN GEWERBE Offingen

M 1 : 2.500

| | |
|---|---|
| Der Flächennutzungsplan besteht aus der Planzeichnung und der Begründung | |
| Aufstellungs- Billigungsbeschluss gem. § 2 (1) BauGB/ | 16.12.2020 |
| Bürgeranhörung /Unterrichtung und Erörterung gem § 3 (1) BauGB | 08.02.2021 - 15.03.2021 |
| Aufstellungs- und Auslegungsbeschluss | 19.10.2022 |
| Öffentliche Auslegung des Entwurfs des Flächenutzungsplanes mit Erläuterungsbericht gem. § 3 (2) BauGB | 14.11.2022 - 16.12.2022 |
| Feststellungsbeschluss durch die Verbandsversammlung | 29.06.2023 |
| Das Genehmigungsverfahren nach § 6 (1) BauGB wurde durch das Landratsamt Biberach mit Erlass Nr. abgeschlossen. | |
| Ausgefertigt: Die Begründung vom und die Planzeichnung vom stimmen mit dem Feststellungsbeschluss überein. Das Verfahren wurde ordnungsgemäß durchgeführt. | |
| Die Genehmigung wurde ortsüblich bekannt gemacht gemäß § 6 (5) BauGB | |
| 29.06.2023 | 0955 / 38 |


KÜNSTER
Architektur und Stadtplanung
Dipl.-Ing. Clemens Künster Regierungsbaumeister Freier Architekt und Stadtplaner SRL
Bismarckstraße 25 72764 Reutlingen Tel. 07121 9499-50 Fax 07121 9499-530 www.kuenster.de mail@kuenster.de


H/B = 891 / 1350 (1:20m²)